

HISTOCORE WATER BATH M

HISTOCORE SLIDE DRYER

FACILITE LA FLOTTAISON DES COUPES ET LE SÉCHAGE DE VOS LAMES



HistoCore Water Bath M:

- Cambios de agua sencillos gracias a nuestra bandeja extraíble diseñada para aumentar su durabilidad.
- La bandeja es de color negro con retroiluminación LED integrada que proporciona buen contraste y visibilidad para localizar e identificar tanto los cortes como la calidad de los mismos.
- Los controles del panel táctil OLED ofrecen una interfaz intuitiva y fácil de usar tanto para el baño de agua como para la placa que permite el secado de los cortes.
- Cada baño de agua puede suministrar energía para hasta 2 placas de secado de cortes.



HistoCore Slide Dryer como accesorio*:

- El diseño compacto garantiza un tamaño reducido.
- Capacidad de hasta 30 preparaciones para mejorar la eficiencia.
- El fondo negro del proporciona una buena visibilidad de los cortes.
- Bastidor calefactado con un ángulo de 45° para facilitar la colocación y recogida de los cortes.
- Seca las preparaciones desde temperatura ambiente hasta 75 °C.
- La placa de secado de portas se conecta directamente al baño HistoCore Water Bath M, lo que elimina la necesidad de una fuente de alimentación independiente.

*La placa para secar los portaobjetos HistoCore está diseñada como un accesorio y no se puede utilizar sin ser conectada al baño.

Para uso diagnóstico in vitro

Advancing Cancer Diagnostics
Improving Lives

Leica
BIO SYSTEMS



HISTOCORE WATER BATH M

HISTOCORE SLIDE DRYER

OPCIONES DE DISEÑO FLEXIBLES QUE SE ADAPTAN A LAS NECESIDADES DE SU FLUJO DE TRABAJO

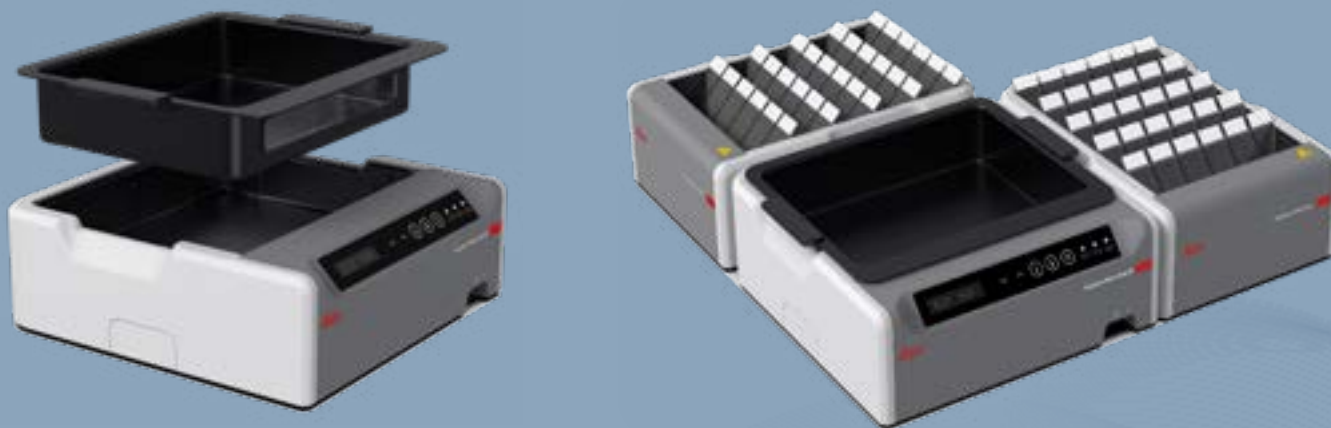

Especificaciones técnicas

Nombre del modelo	HistoCore Water Bath M	HistoCore Slide Dryer
Número de pedido	140607020C1 Instrumento principal	140607010C0 Accesorio opcional
Temperatura de calentamiento	Hasta 60 °C	Hasta 75 °C
Dimensión (anch. x pr. x alt.)	280 x 280 x 105 mm 11.023 x 11.023 x 4.134 in	200 x 280 x 98 mm 7.874 x 11.024 x 3.858 in
Dimensiones de la bandeja de agua (anch. x pr. x alt.)	230 x 180 x 53 mm 9.055 x 7.087 x 2.087 in	
Peso vacío	3 kg (sin embalaje)	3 kg (sin embalaje)
Tensión nominal	100-120 V CA ±10% 220-240 V CA ±10%	100-120 V CA ±10% 220-240 V CA ±10%
Iluminación LED interna	Sí	
Velocidad de calentamiento	20 min +/- 10%, convolumen estándar lleno de agua, de 15°C a 45°C, a una temperatura ambiente de 18°C.	

*La placa para secar los portaobjetos HistoCore está diseñada como un accesorio y no se puede utilizar sin ser conectada al baño.

Para uso diagnóstico in vitro

Advancing Cancer Diagnostics
Improving Lives

Leica
BIO SYSTEMS

